



## Boletim Estatístico Mensal



**OUTUBRO 2020**

*Nos termos do Art. 7º da Resolução nº 17 de 14 de setembro de 2010, seguem os dados estatísticos referentes às Unidades Jurisdicionais do Estado de Alagoas (1º Grau e Juizados Especiais), extraídos do Sistema de Automação do Judiciário – SAJ*

| UNIDADES JUDICIÁRIAS DE 3ª ENTRÂNCIA   | Cartas Precatórias Novas                   |    | Casos Novos | Baixados | Casos Pendentes | Suspensos no final do período |       | Decisões | Homologação de Acordo |     | Julgados | Audiências Realizadas | Taxa de Congestionamento | Índice de Julgados | Índice de Atendimento à Demanda | Índice de Conciliação | Índice de Virtualização |
|--|--|----|-------------|----------|-----------------|-------------------------------|-------|----------|-----------------------|-----|----------|-----------------------|--------------------------|--------------------|---------------------------------|-----------------------|-------------------------|
|  | Cartas Precatórias - Devolvidas (baixadas) |    |             |          |                 |                               |       |          |                       |     |          |                       |                          |                    |                                 |                       |                         |
| 1ª Vara Infância, Juventude e Família Arapiraca                                | 16   | 91 | 52          | 45       | 1.609           | 89                            | 182   | 22       | 77                    | 69  | 74%      | 148%                  | 87%                      | N/A                | 99,94%                          |                       |                         |
| 2ª Vara Cível Arapiraca  | 4  | 15 | 88          | 98       | 3.205           | 132                           | 139   | 16       | 97                    | 5   | 75%      | 110%                  | 111%                     | 16%                | 100,00%                         |                       |                         |
| 3ª Vara Cível Arapiraca  | 8  | 25 | 101         | 180      | 2.353           | 97                            | 131   | 13       | 173                   | 15  | 68%      | 171%                  | 178%                     | 8%                 | 100,00%                         |                       |                         |
| 4ª Vara Cível Fazenda Arapiraca  | 5  | 25 | 67          | 134      | 5.682           | 778                           | 218   | 0        | 150                   | 0   | 82%      | 224%                  | 200%                     | N/A                | 99,98%                          |                       |                         |
| 5ª Vara Criminal Arapiraca   | 23   | 68 | 13          | 77       | 1.845           | 571                           | 159   | 0        | 28                    | 71  | 82%      | 215%                  | 592%                     | N/A                | 100,00%                         |                       |                         |
| 6ª Vara Cível Arapiraca  | 6  | 2  | 82          | 56       | 4.622           | 80                            | 70    | 10       | 86                    | 0   | 78%      | 105%                  | 68%                      | 12%                | 100,00%                         |                       |                         |
| 7ª Vara Cível Família e Sucessões Arapiraca                                    | 10   | 17 | 51          | 43       | 1.006           | 51                            | 126   | 19       | 44                    | 57  | 58%      | 86%                   | 84%                      | 43%                | 100,00%                         |                       |                         |
| 8ª Vara Criminal Arapiraca   | 25   | 34 | 20          | 103      | 1.277           | 425                           | 140   | 9        | 100                   | 46  | 66%      | 500%                  | 515%                     | N/A                | 99,88%                          |                       |                         |
| 9ª Vara Criminal e Execuções Penais Arapiraca                                  | 55   | 75 | 22          | 9        | 289             | 23                            | 73    | 0        | 7                     | 5   | 67%      | 32%                   | 41%                      | 0%                 | 100,00%                         |                       |                         |
| 10ª Vara Cível Família e Sucessões Arapiraca                                   | 11   | 27 | 53          | 131      | 663             | 15                            | 100   | 60       | 98                    | 156 | 49%      | 185%                  | 247%                     | 61%                | 100,00%                         |                       |                         |
| Juizado Especial Criminal e da Violência Doméstica contra a Mulher - Arapiraca | 20   | 15 | 37          | 10       | 651             | 153                           | 135   | 2        | 26                    | 11  | 76%      | 70%                   | 27%                      | N/A                | 100,00%                         |                       |                         |
| 1ª Vara Cível Maceió   | 6  | 3  | 83          | 52       | 5.821           | 154                           | 143   | 37       | 101                   | 8   | 84%      | 122%                  | 63%                      | 37%                | 99,70%                          |                       |                         |
| 2ª Vara Cível Maceió   | 5  | 2  | 76          | 70       | 3.801           | 361                           | 226   | 13       | 112                   | 0   | 73%      | 147%                  | 92%                      | 12%                | 99,94%                          |                       |                         |
| 3ª Vara Cível Maceió   | 5  | 7  | 97          | 228      | 4.879           | 135                           | 186   | 27       | 113                   | 2   | 76%      | 116%                  | 235%                     | 24%                | 98,67%                          |                       |                         |
| 4ª Vara Cível Maceió   | 6  | 13 | 93          | 159      | 3.670           | 887                           | 166   | 24       | 109                   | 23  | 80%      | 117%                  | 171%                     | 22%                | 100,00%                         |                       |                         |
| 5ª Vara Cível Maceió   | 7  | 33 | 86          | 137      | 3.955           | 323                           | 430   | 15       | 104                   | 0   | 77%      | 121%                  | 159%                     | 14%                | 100,00%                         |                       |                         |
| 6ª Vara Cível Maceió   | 6  | 1  | 105         | 161      | 4.321           | 217                           | 173   | 29       | 113                   | 0   | 81%      | 108%                  | 153%                     | 26%                | 99,93%                          |                       |                         |
| 7ª Vara Cível Maceió   | 6  | 4  | 88          | 58       | 5.836           | 87                            | 92    | 14       | 88                    | 0   | 86%      | 100%                  | 66%                      | 16%                | 99,44%                          |                       |                         |
| 8ª Vara Cível Maceió   | 4  | 14 | 62          | 41       | 4.861           | 164                           | 159   | 27       | 144                   | 1   | 76%      | 232%                  | 66%                      | 19%                | 99,94%                          |                       |                         |
| 9ª Vara Cível Maceió   | 5  | 13 | 77          | 82       | 3.710           | 454                           | 88    | 24       | 131                   | 3   | 75%      | 170%                  | 106%                     | 18%                | 99,88%                          |                       |                         |
| 10ª Vara Cível Maceió  | 6  | 3  | 94          | 216      | 3.655           | 529                           | 69    | 17       | 78                    | 0   | 64%      | 83%                   | 230%                     | 22%                | 87,56%                          |                       |                         |
| 11ª Vara Cível Maceió  | 6  | 1  | 87          | 85       | 6.842           | 241                           | 79    | 14       | 66                    | 1   | 87%      | 76%                   | 98%                      | 21%                | 91,62%                          |                       |                         |
| 12ª Vara Cível Maceió  | 6  | 6  | 74          | 225      | 5.404           | 151                           | 199   | 16       | 77                    | 0   | 85%      | 104%                  | 304%                     | 21%                | 100,00%                         |                       |                         |
| 13ª Vara Cível Maceió  | 6  | 6  | 88          | 67       | 6.644           | 272                           | 142   | 23       | 68                    | 0   | 91%      | 77%                   | 76%                      | 34%                | 99,78%                          |                       |                         |
| 14ª Vara Cível Fazenda Municipal Maceió  | 0  | 1  | 54          | 195      | 3.720           | 154                           | 183   | 0        | 70                    | 0   | 73%      | 130%                  | 361%                     | N/A                | 99,47%                          |                       |                         |
| 15ª Vara Cível Fazenda Municipal Maceió  | 0  | 0  | 6           | 351      | 65.964          | 13.417                        | 1.473 | 0        | 185                   | 0   | 53%      | 3083%                 | 5850%                    | N/A                | 100,00%                         |                       |                         |
| 16ª Vara Cível Fazenda Estadual Maceió   | 2  | 4  | 61          | 198      | 6.496           | 869                           | 165   | 0        | 100                   | 0   | 75%      | 164%                  | 325%                     | N/A                | 97,33%                          |                       |                         |
| 17ª Vara Cível Fazenda Estadual Maceió   | 2  | 2  | 114         | 186      | 3.236           | 250                           | 256   | 3        | 182                   | 4   | 57%      | 160%                  | 163%                     | N/A                | 100,00%                         |                       |                         |
| 18ª Vara Cível Fazenda Estadual Maceió   | 2  | 0  | 47          | 97       | 2.826           | 246                           | 145   | 0        | 119                   | 0   | 76%      | 253%                  | 206%                     | N/A                | 99,30%                          |                       |                         |
| 19ª Vara Cível Fazenda Estadual Maceió   | 24   | 12 | 98          | 82       | 19.247          | 2.217                         | 479   | 0        | 119                   | 0   | 95%      | 121%                  | 84%                      | N/A                | 99,99%                          |                       |                         |
| 20ª Vara Cível Sucessões Maceió  | 6  | 6  | 43          | 20       | 1.660           | 34                            | 410   | 0        | 38                    | 2   | 75%      | 88%                   | 47%                      | N/A                | 97,91%                          |                       |                         |

| UNIDADES JUDICIÁRIAS DE 3ª ENTRÂNCIA   | Cartas Precatórias Novas | Cartas Precatórias - Devolvidas (baixadas) | Casos Novos  | Baixados     | Casos Pendentes | Suspensos no final do período | Decisões      | Homologação de Acórdo | Julgados     | Audiências Realizadas | Taxa de Congestionamento | Índice de Julgados | Índice de Atendimento à Demanda | Índice de Conciliação | Índice de Virtualização |
|--|--------------------------|--|--------------|--------------|-----------------|-------------------------------|---------------|-----------------------|--------------|-----------------------|--------------------------|--------------------|---------------------------------|-----------------------|-------------------------|
| 21ª Vara Cível Sucessões Maceió  | 6                        | 4  | 36           | 31           | 1.262           | 157                           | 102           | 6                     | 34           | 5                     | 55%                      | 94%                | 86%                             | N/A                   | 99,91%                  |
| 22ª Vara Cível Família Maceió  | 16                       | 41   | 71           | 60           | 973             | 23                            | 230           | 46                    | 96           | 151                   | 53%                      | 135%               | 85%                             | 48%                   | 100,00%                 |
| 23ª Vara Cível Família Maceió  | 17                       | 44   | 71           | 75           | 1.866           | 67                            | 266           | 13                    | 56           | 0                     | 69%                      | 79%                | 106%                            | 23%                   | 99,82%                  |
| 24ª Vara Cível Família Maceió  | 17                       | 10   | 62           | 107          | 1.966           | 64                            | 102           | 13                    | 67           | 29                    | 61%                      | 108%               | 173%                            | 19%                   | 99,71%                  |
| 25ª Vara Cível Família Maceió  | 9                        | 18   | 41           | 32           | 1.719           | 14                            | 47            | 8                     | 33           | 5                     | 66%                      | 80%                | 78%                             | 24%                   | 99,95%                  |
| 26ª Vara Cível Família Maceió  | 24                       | 52   | 60           | 93           | 1.918           | 114                           | 134           | 8                     | 98           | 44                    | 55%                      | 163%               | 155%                            | 8%                    | 99,91%                  |
| 27ª Vara Cível Família Maceió  | 18                       | 15   | 70           | 65           | 1.256           | 22                            | 157           | 16                    | 98           | 53                    | 54%                      | 140%               | 93%                             | 16%                   | 100,00%                 |
| 28ª Vara Cível Infância e Juventude Maceió                                   | 5                        | 4  | 37           | 25           | 560             | 80                            | 48            | 0                     | 39           | 26                    | 52%                      | 105%               | 68%                             | N/A                   | 100,00%                 |
| 29ª Vara Cível Conflitos Agrários, Possessórias e de Imissão de Posse Maceió | 7                        | 14   | 23           | 76           | 2.437           | 131                           | 44            | 1                     | 41           | 0                     | 93%                      | 178%               | 330%                            | 2%                    | 99,96%                  |
| 30ª Vara Cível da Capital e Juizado Especial Adjunto                         | 6                        | 1  | 171          | 276          | 5.073           | 90                            | 341           | 2                     | 461          | 0                     | 77%                      | 270%               | 161%                            | 0%                    | 100,00%                 |
| 31ª Vara Cível da Capital e Juizado da Fazenda Pública Adjunto               | 1                        | 2  | 419          | 196          | 3.289           | 214                           | 431           | 0                     | 443          | 0                     | 73%                      | 106%               | 47%                             | 0%                    | 100,00%                 |
| 1ª Vara Criminal Infância e Juventude Maceió                                 | 4                        | 8  | 24           | 19           | 1.184           | 240                           | 223           | 0                     | 33           | 33                    | 82%                      | 138%               | 79%                             | N/A                   | 100,00%                 |
| 2ª Vara Criminal Maceió  | 30                       | 71   | 5            | 13           | 1.702           | 483                           | 96            | 0                     | 6            | 16                    | 93%                      | 120%               | 260%                            | N/A                   | 99,92%                  |
| 3ª Vara Criminal Maceió  | 29                       | 57   | 7            | 20           | 1.149           | 363                           | 127           | 0                     | 17           | 16                    | 83%                      | 243%               | 286%                            | N/A                   | 100,00%                 |
| 4ª Vara Criminal Maceió  | 30                       | 109  | 9            | 7            | 1.128           | 518                           | 81            | 0                     | 4            | 38                    | 86%                      | 44%                | 78%                             | N/A                   | 99,84%                  |
| 6ª Vara Criminal Maceió  | 30                       | 58   | 8            | 11           | 1.024           | 541                           | 71            | 0                     | 4            | 1                     | 80%                      | 50%                | 138%                            | N/A                   | 99,80%                  |
| 7ª Vara Criminal Tribunal do Júri Maceió                                     | 4                        | 0  | 4            | 3            | 873             | 301                           | 162           | 0                     | 21           | 40                    | 96%                      | 525%               | 75%                             | N/A                   | 98,43%                  |
| 8ª Vara Criminal Tribunal do Júri Maceió                                     | 6                        | 0  | 5            | 2            | 760             | 312                           | 36            | 0                     | 10           | 47                    | 91%                      | 200%               | 40%                             | N/A                   | 100,00%                 |
| 9ª Vara Criminal Tribunal do Júri Maceió                                     | 5                        | 0  | 10           | 8            | 707             | 260                           | 54            | 0                     | 4            | 18                    | 85%                      | 40%                | 80%                             | N/A                   | 100,00%                 |
| 10ª Vara Criminal Maceió   | 30                       | 49   | 10           | 14           | 811             | 340                           | 78            | 0                     | 8            | 13                    | 83%                      | 80%                | 140%                            | N/A                   | 99,58%                  |
| 11ª Vara Criminal Entorpecentes Maceió                                       | 29                       | 47   | 23           | 7            | 1.381           | 41                            | 76            | 1                     | 11           | 12                    | 89%                      | 48%                | 30%                             | N/A                   | 99,93%                  |
| 12ª Vara Criminal Maceió   | 30                       | 18   | 2            | 16           | 1.392           | 376                           | 71            | 0                     | 23           | 34                    | 82%                      | 1150%              | 800%                            | N/A                   | 100,00%                 |
| 13ª Vara Criminal Trânsito e Auditoria Militar Maceió                        | 18                       | 3  | 5            | 7            | 2.584           | 503                           | 206           | 0                     | 5            | 0                     | 98%                      | 100%               | 140%                            | N/A                   | 100,00%                 |
| 14ª Vara Criminal Vulneráveis Maceió   | 16                       | 14   | 9            | 17           | 1.182           | 314                           | 97            | 0                     | 9            | 9                     | 72%                      | 100%               | 189%                            | N/A                   | 99,66%                  |
| 15ª Vara Criminal Entorpecentes Maceió                                       | 30                       | 64   | 8            | 32           | 1.184           | 113                           | 230           | 0                     | 34           | 34                    | 71%                      | 425%               | 400%                            | N/A                   | 100,00%                 |
| 16ª Vara Criminal Execuções Penais Maceió                                    | 0                        | 0  | 53           | 72           | 12.291          | 125                           | 412           | 0                     | 68           | 45                    | 92%                      | 128%               | 136%                            | N/A                   | 100,00%                 |
| 17ª Vara Criminal Maceió   | 1                        | 1  | 10           | 10           | 712             | 200                           | 207           | 0                     | 5            | 0                     | 65%                      | 50%                | 100%                            | N/A                   | 100,00%                 |
| Juizado Violência Doméstica contra a Mulher da Capital                       | 21                       | 8  | 152          | 138          | 3.765           | 51                            | 229           | 1                     | 55           | 3                     | 71%                      | 36%                | 91%                             | N/A                   | 99,46%                  |
| 1ª Vara Cível Penedo   | 6                        | 7  | 17           | 68           | 1.800           | 383                           | 113           | 3                     | 71           | 22                    | 74%                      | 418%               | 400%                            | 4%                    | 100,00%                 |
| 2ª Vara Cível Penedo   | 5                        | 4  | 27           | 102          | 1.219           | 43                            | 17            | 6                     | 40           | 24                    | 66%                      | 148%               | 378%                            | 15%                   | 99,92%                  |
| 3ª Vara Cível Penedo   | 5                        | 9  | 24           | 40           | 1.128           | 156                           | 84            | 2                     | 47           | 8                     | 66%                      | 196%               | 167%                            | 4%                    | 100,00%                 |
| 4ª Vara Criminal Penedo  | 15                       | 15   | 9            | 9            | 884             | 238                           | 49            | 0                     | 17           | 19                    | 90%                      | 189%               | 100%                            | N/A                   | 100,00%                 |
| <b>3ª ENTRÂNCIA</b>  | <b>763</b>               | <b>1.272</b>                               | <b>3.601</b> | <b>5.247</b> | <b>250.929</b>  | <b>30.453</b>                 | <b>11.357</b> | <b>560</b>            | <b>4.961</b> | <b>1.224</b>          | <b>70%</b>               | <b>138%</b>        | <b>146%</b>                     | <b>11%</b>            | <b>99,37%</b>           |

| UNIDADES JUDICIÁRIAS DE 2ª ENTRÂNCIA   | Cartas Precatórias Novas |            | Cartas Precatórias - Devolvidas (baixadas) | Casos Novos  | Baixados      | Casos Pendentes | Suspenso no final do período | Decisões   | Homologação de Acordo | Julgados     | Audiências Realizadas | Taxa de Congestionamento | Índice de Juizados | Índice de Atendimento à Demanda | Índice de Conciliação | Índice de Virtualização |
|--|--------------------------|------------|--|--------------|---------------|-----------------|------------------------------|------------|-----------------------|--------------|-----------------------|--------------------------|--------------------|---------------------------------|-----------------------|-------------------------|
| Atalaia                                | 29                       | 51         | 178  | 93           | 3.944         | 506             | 156                          | 9          | 97                    | 8            | 73%                   | 54%                      | 52%                | 9%                              | 99,97%                |                         |
| Capela                                 | 7                        | 17         | 22   | 77           | 869           | 264             | 100                          | 14         | 72                    | 59           | 55%                   | 327%                     | 350%               | 19%                             | 100,00%               |                         |
| 1ª Vara de Coruripe                    | 22                       | 28         | 39   | 71           | 1.877         | 301             | 82                           | 10         | 47                    | 63           | 72%                   | 121%                     | 182%               | 21%                             | 100,00%               |                         |
| 2ª Vara de Coruripe                    | 25                       | 14         | 46   | 45           | 2.046         | 182             | 77                           | 6          | 59                    | 36           | 74%                   | 128%                     | 98%                | 10%                             | 100,00%               |                         |
| 1ª Vara Delmiro Gouveia                | 13                       | 6          | 34   | 38           | 1.865         | 350             | 45                           | 7          | 53                    | 42           | 80%                   | 156%                     | 112%               | 13%                             | 99,94%                |                         |
| 2ª Vara Delmiro Gouveia                | 12                       | 19         | 39   | 51           | 1.267         | 417             | 74                           | 4          | 26                    | 21           | 68%                   | 67%                      | 131%               | 15%                             | 100,00%               |                         |
| Feira Grande                           | 11                       | 23         | 44   | 56           | 2.086         | 241             | 129                          | 8          | 76                    | 62           | 77%                   | 173%                     | 127%               | 11%                             | 99,95%                |                         |
| Girau do Ponciano                      | 29                       | 23         | 54   | 62           | 3.617         | 228             | 83                           | 15         | 44                    | 58           | 85%                   | 81%                      | 115%               | 34%                             | 99,97%                |                         |
| Maragogi                               | 12                       | 18         | 52   | 11           | 3.289         | 372             | 159                          | 5          | 50                    | 31           | 85%                   | 96%                      | 21%                | 10%                             | 100,00%               |                         |
| 1ª Vara Marechal Deodoro               | 20                       | 40         | 51   | 41           | 4.678         | 852             | 148                          | 4          | 65                    | 40           | 81%                   | 127%                     | 80%                | 6%                              | 100,00%               |                         |
| 2ª Vara Marechal Deodoro               | 15                       | 17         | 67   | 68           | 4.806         | 641             | 153                          | 10         | 58                    | 70           | 84%                   | 87%                      | 101%               | 17%                             | 100,00%               |                         |
| Mata Grande                            | 19                       | 29         | 30   | 67           | 3.724         | 304             | 65                           | 14         | 63                    | 29           | 82%                   | 210%                     | 223%               | 22%                             | 99,69%                |                         |
| Murici                                 | 24                       | 26         | 108  | 38           | 1.943         | 351             | 154                          | 1          | 35                    | 63           | 79%                   | 32%                      | 35%                | 3%                              | 100,00%               |                         |
| 1ª Vara Cível Palmeira dos Índios      | 11                       | 6          | 77   | 60           | 1.506         | 611             | 234                          | 6          | 98                    | 19           | 71%                   | 127%                     | 78%                | 6%                              | 100,00%               |                         |
| 2ª Vara Cível Palmeira dos Índios      | 6                        | 7          | 62   | 26           | 913           | 113             | 48                           | 7          | 59                    | 39           | 66%                   | 95%                      | 42%                | 12%                             | 100,00%               |                         |
| 3ª Vara Cível Palmeira dos Índios      | 9                        | 15         | 63   | 57           | 1.109         | 26              | 80                           | 5          | 51                    | 17           | 62%                   | 81%                      | 90%                | 10%                             | 99,50%                |                         |
| 4ª Vara Criminal Palmeira dos Índios   | 29                       | 17         | 19   | 31           | 1.776         | 246             | 85                           | 1          | 21                    | 13           | 87%                   | 111%                     | 163%               | N/A                             | 100,00%               |                         |
| Pão de Açúcar                          | 11                       | 54         | 54   | 69           | 1.530         | 662             | 85                           | 16         | 52                    | 22           | 73%                   | 96%                      | 128%               | 31%                             | 100,00%               |                         |
| Pilar                                  | 20                       | 14         | 30   | 50           | 3.180         | 285             | 126                          | 6          | 51                    | 51           | 70%                   | 170%                     | 167%               | 12%                             | 99,93%                |                         |
| 1ª Vara de Porto Calvo                 | 18                       | 9          | 20   | 30           | 1.001         | 280             | 69                           | 2          | 20                    | 20           | 72%                   | 100%                     | 150%               | 10%                             | 100,00%               |                         |
| 2ª Vara de Porto Calvo                 | 18                       | 11         | 35   | 42           | 1.162         | 257             | 113                          | 3          | 41                    | 59           | 74%                   | 117%                     | 120%               | 7%                              | 99,79%                |                         |
| 1ª Vara Cível Rio Largo                | 8                        | 36         | 35   | 100          | 3.154         | 544             | 154                          | 4          | 88                    | 21           | 82%                   | 251%                     | 286%               | 5%                              | 100,00%               |                         |
| 2ª Vara Cível Rio Largo                | 32                       | 27         | 70   | 96           | 2.205         | 91              | 83                           | 13         | 78                    | 46           | 71%                   | 111%                     | 137%               | 17%                             | 100,00%               |                         |
| 3ª Vara Criminal Rio Largo             | 34                       | 11         | 7  | 6            | 1.488         | 347             | 91                           | 0          | 8                     | 21           | 93%                   | 114%                     | 86%                | N/A                             | 100,00%               |                         |
| 1ª Vara Cível Santana do Ipanema       | 7                        | 9          | 32   | 31           | 899           | 124             | 76                           | 1          | 19                    | 10           | 68%                   | 59%                      | 97%                | 5%                              | 100,00%               |                         |
| 2ª Vara Cível Santana do Ipanema       | 5                        | 4          | 50   | 29           | 741           | 149             | 239                          | 3          | 32                    | 28           | 75%                   | 64%                      | 58%                | 9%                              | 100,00%               |                         |
| 3ª Vara Criminal Santana do Ipanema    | 18                       | 25         | 32   | 14           | 723           | 368             | 92                           | 1          | 18                    | 22           | 80%                   | 56%                      | 44%                | N/A                             | 100,00%               |                         |
| São José da Laje                       | 15                       | 21         | 175  | 48           | 2.474         | 268             | 218                          | 5          | 47                    | 20           | 76%                   | 27%                      | 27%                | 11%                             | 100,00%               |                         |
| São José da Tapera                     | 37                       | 70         | 29   | 21           | 2.678         | 197             | 24                           | 0          | 10                    | 6            | 88%                   | 34%                      | 72%                | 0%                              | 99,92%                |                         |
| São Luiz do Quitunde                   | 12                       | 21         | 38   | 79           | 3.568         | 991             | 113                          | 8          | 62                    | 8            | 76%                   | 163%                     | 208%               | 13%                             | 100,00%               |                         |
| 1ª Vara Cível São Miguel dos Campos    | 13                       | 21         | 30   | 44           | 878           | 139             | 79                           | 2          | 33                    | 29           | 70%                   | 110%                     | 147%               | 6%                              | 100,00%               |                         |
| 2ª Vara Cível São Miguel dos Campos    | 9                        | 30         | 28   | 18           | 857           | 52              | 144                          | 4          | 46                    | 8            | 67%                   | 164%                     | 64%                | 9%                              | 99,77%                |                         |
| 3ª Vara Cível São Miguel dos Campos    | 9                        | 29         | 29   | 79           | 1.565         | 967             | 129                          | 2          | 25                    | 10           | 75%                   | 86%                      | 272%               | 8%                              | 99,69%                |                         |
| 4ª Vara Criminal São Miguel dos Campos | 42                       | 4          | 11   | 11           | 1.893         | 641             | 111                          | 4          | 33                    | 35           | 86%                   | 300%                     | 100%               | N/A                             | 100,00%               |                         |
| 1ª Vara Cível União dos Palmares       | 4                        | 4          | 57   | 37           | 1.181         | 190             | 112                          | 0          | 43                    | 4            | 70%                   | 75%                      | 65%                | 0%                              | 100,00%               |                         |
| 2ª Vara Cível União dos Palmares       | 14                       | 9          | 73   | 20           | 1.939         | 313             | 71                           | 3          | 25                    | 0            | 79%                   | 34%                      | 27%                | 12%                             | 100,00%               |                         |
| 3ª Vara Criminal União dos Palmares    | 15                       | 16         | 13   | 4            | 1.128         | 494             | 85                           | 2          | 22                    | 32           | 91%                   | 169%                     | 31%                | N/A                             | 100,00%               |                         |
| Viçosa                                 | 14                       | 50         | 155  | 51           | 2.382         | 413             | 298                          | 11         | 96                    | 47           | 80%                   | 62%                      | 33%                | 11%                             | 99,95%                |                         |
| <b>2ª ENTRÂNCIA</b>                    | <b>648</b>               | <b>831</b> | <b>1.988</b>                               | <b>1.771</b> | <b>77.941</b> | <b>13.777</b>   | <b>4.384</b>                 | <b>216</b> | <b>1.823</b>          | <b>1.169</b> | <b>77%</b>            | <b>92%</b>               | <b>89%</b>         | <b>12%</b>                      | <b>99,95%</b>         |                         |

| UNIDADES JUDICIÁRIAS DE 1ª ENTRÂNCIA | Cartas Precatórias Novas                   |            | Casos Novos  | Baixados     | Casos Pendentes | Suspensos no final do período | Decisões     | Homologação de Acordo | Julgados     | Audiências Realizadas | Taxa de Congestionamento | Índice de Julgados | Índice de Atendimento à Demanda | Índice de Conciliação | Índice de Virtualização |
|--------------------------------------|--|------------|--------------|--------------|-----------------|-------------------------------|--------------|-----------------------|--------------|-----------------------|--------------------------|--------------------|---------------------------------|-----------------------|-------------------------|
|                                      | Cartas Precatórias - Devolvidas (baixadas) |            |              |              |                 |                               |              |                       |              |                       |                          |                    |                                 |                       |                         |
| Água Branca                          | 12   | 20         | 24           | 14           | 830             | 94                            | 61           | 11                    | 46           | 37                    | 76%                      | 192%               | 58%                             | 24%                   | 100,00%                 |
| Anadia                               | 16   | 15         | 21           | 30           | 1.354           | 285                           | 75           | 2                     | 39           | 40                    | 80%                      | 186%               | 143%                            | 5%                    | 100,00%                 |
| Batalha                              | 13   | 25         | 32           | 44           | 1.590           | 344                           | 75           | 2                     | 35           | 4                     | 71%                      | 109%               | 138%                            | 6%                    | 99,69%                  |
| Boca da Mata                         | 13   | 16         | 32           | 76           | 1.192           | 229                           | 109          | 4                     | 47           | 22                    | 72%                      | 147%               | 238%                            | 9%                    | 100,00%                 |
| Cacimbinhas                          | 13   | 32         | 66           | 9            | 1.416           | 148                           | 86           | 6                     | 77           | 64                    | 83%                      | 117%               | 14%                             | 8%                    | 100,00%                 |
| Cajueiro                             | 12   | 34         | 22           | 46           | 1.174           | 243                           | 31           | 10                    | 48           | 11                    | 55%                      | 218%               | 209%                            | 21%                   | 100,00%                 |
| Campo Alegre                         | 14   | 25         | 40           | 56           | 2.219           | 206                           | 142          | 10                    | 64           | 49                    | 81%                      | 160%               | 140%                            | 16%                   | 100,00%                 |
| Colônia Leopoldina                   | 16   | 50         | 30           | 75           | 3.836           | 419                           | 91           | 3                     | 61           | 68                    | 84%                      | 203%               | 250%                            | 5%                    | 98,61%                  |
| Igaci                                | 21   | 30         | 46           | 30           | 1.262           | 92                            | 117          | 9                     | 81           | 52                    | 69%                      | 176%               | 65%                             | 11%                   | 99,92%                  |
| Igreja Nova                          | 10   | 20         | 18           | 8            | 1.613           | 130                           | 38           | 4                     | 37           | 15                    | 83%                      | 206%               | 44%                             | 11%                   | 100,00%                 |
| Joaquim Gomes                        | 24   | 30         | 64           | 80           | 2.806           | 332                           | 110          | 1                     | 61           | 52                    | 90%                      | 95%                | 125%                            | 2%                    | 99,92%                  |
| Junqueiro                            | 15   | 27         | 29           | 13           | 1.828           | 194                           | 65           | 1                     | 17           | 2                     | 84%                      | 59%                | 45%                             | 6%                    | 99,88%                  |
| Limoeiro de Anadia                   | 14   | 10         | 33           | 22           | 2.298           | 110                           | 63           | 5                     | 35           | 23                    | 66%                      | 106%               | 67%                             | 14%                   | 100,00%                 |
| Major Izidoro                        | 16   | 12         | 52           | 43           | 1.262           | 242                           | 63           | 3                     | 44           | 25                    | 68%                      | 85%                | 83%                             | 7%                    | 100,00%                 |
| Maravilha                            | 14   | 19         | 37           | 25           | 1.851           | 239                           | 66           | 4                     | 23           | 18                    | 84%                      | 62%                | 68%                             | 17%                   | 100,00%                 |
| Maribondo                            | 13   | 13         | 19           | 69           | 727             | 166                           | 71           | 4                     | 45           | 18                    | 55%                      | 237%               | 363%                            | 9%                    | 100,00%                 |
| Matriz de Camaragibe                 | 13   | 14         | 18           | 33           | 1.867           | 269                           | 46           | 5                     | 31           | 9                     | 84%                      | 172%               | 183%                            | 16%                   | 99,83%                  |
| Messias                              | 11   | 5          | 13           | 12           | 944             | 128                           | 36           | 5                     | 24           | 13                    | 75%                      | 185%               | 92%                             | 21%                   | 100,00%                 |
| Olho D'água das Flores               | 19   | 25         | 41           | 8            | 1.524           | 148                           | 34           | 2                     | 39           | 14                    | 81%                      | 95%                | 20%                             | 5%                    | 99,93%                  |
| Paripueira                           | 41   | 40         | 19           | 67           | 3.773           | 276                           | 38           | 10                    | 36           | 4                     | 87%                      | 189%               | 353%                            | 28%                   | 100,00%                 |
| Passo de Camaragibe                  | 14   | 0          | 42           | 56           | 1.839           | 169                           | 99           | 9                     | 67           | 16                    | 74%                      | 160%               | 133%                            | 13%                   | 99,77%                  |
| Piaçabuçu                            | 16   | 32         | 22           | 15           | 1.407           | 115                           | 25           | 2                     | 7            | 0                     | 84%                      | 32%                | 68%                             | 29%                   | 100,00%                 |
| Piranhas                             | 14   | 21         | 46           | 24           | 1.808           | 489                           | 14           | 1                     | 10           | 4                     | 87%                      | 22%                | 52%                             | 10%                   | 100,00%                 |
| Porto Real do Colégio                | 29   | 30         | 37           | 13           | 2.284           | 281                           | 28           | 0                     | 21           | 2                     | 84%                      | 57%                | 35%                             | 0%                    | 100,00%                 |
| Quebrangulo                          | 0  | 2          | 32           | 18           | 1.157           | 140                           | 73           | 2                     | 38           | 45                    | 70%                      | 119%               | 56%                             | 5%                    | 99,91%                  |
| São Sebastião                        | 18   | 33         | 83           | 115          | 1.828           | 299                           | 154          | 12                    | 101          | 46                    | 48%                      | 122%               | 139%                            | 12%                   | 100,00%                 |
| Santa Luzia do Norte                 | 33   | 3          | 51           | 241          | 3.291           | 140                           | 143          | 7                     | 98           | 58                    | 72%                      | 192%               | 473%                            | 7%                    | 99,73%                  |
| Taquarana                            | 20   | 25         | 56           | 22           | 2.778           | 177                           | 92           | 3                     | 57           | 18                    | 83%                      | 102%               | 39%                             | 5%                    | 100,00%                 |
| Teotônio Vilela                      | 14   | 80         | 53           | 105          | 2.619           | 325                           | 164          | 3                     | 46           | 57                    | 75%                      | 87%                | 198%                            | 7%                    | 100,00%                 |
| Traipu                               | 18   | 11         | 15           | 62           | 1.164           | 110                           | 44           | 5                     | 38           | 19                    | 77%                      | 253%               | 413%                            | 13%                   | 100,00%                 |
| <b>1ª ENTRÂNCIA</b>                  | <b>496</b>                                 | <b>699</b> | <b>1.093</b> | <b>1.431</b> | <b>55.541</b>   | <b>6.539</b>                  | <b>2.253</b> | <b>145</b>            | <b>1.373</b> | <b>805</b>            | <b>76%</b>               | <b>126%</b>        | <b>131%</b>                     | <b>11%</b>            | <b>99,85%</b>           |

| JUIZADOS ESPECIAIS CÍVEIS E CRIMINAIS              | Cartas Precatórias Novas | Cartas Precatórias - Devolvidas (baixadas) | Casos Novos  | Baixados      | Casos Pendentes | Suspensos no final do período | Decisões      | Homologação de Acordo | Julgados      | Audiências Realizadas | Taxa de Congestionamento | Índice de Julgados | Índice de Atendimento à Demanda | Índice de Conciliação | Índice de Virtualização |
|--|--------------------------|--|--------------|---------------|-----------------|-------------------------------|---------------|-----------------------|---------------|-----------------------|--------------------------|--------------------|---------------------------------|-----------------------|-------------------------|
| JECC Delmiro Gouveia                               | 2                        | 0  | 49           | 96            | 854             | 79                            | 73            | 2                     | 205           | 40                    | 54%                      | 418%               | 196%                            | 1%                    | 100,00%                 |
| JECC Palmeira dos Índios                           | 1                        | 13   | 81           | 100           | 653             | 23                            | 58            | 19                    | 66            | 91                    | 39%                      | 81%                | 123%                            | 29%                   | 100,00%                 |
| JECC Rio Largo                                     | 3                        | 7  | 29           | 59            | 274             | 2                             | 58            | 15                    | 45            | 42                    | 40%                      | 155%               | 203%                            | 33%                   | 100,00%                 |
| JECC Santana do Ipanema                            | 2                        | 1  | 49           | 45            | 367             | 92                            | 48            | 17                    | 25            | 52                    | 45%                      | 51%                | 92%                             | 68%                   | 100,00%                 |
| JECC São Miguel dos Campos                         | 0                        | 0  | 27           | 33            | 240             | 26                            | 44            | 4                     | 34            | 67                    | 42%                      | 126%               | 122%                            | 12%                   | 100,00%                 |
| JECC União dos Palmares                            | 1                        | 0  | 73           | 68            | 633             | 14                            | 142           | 15                    | 67            | 67                    | 66%                      | 92%                | 93%                             | 22%                   | 100,00%                 |
| <b>JUIZADOS DE 3ª ENTRÂNCIA</b>                    |                          |  |              |               |                 |                               |               |                       |               |                       |                          |                    |                                 |                       |                         |
| 1º JEC Arapiraca                                   | 2                        | 17   | 123          | 151           | 2.461           | 0                             | 59            | 28                    | 179           | 142                   | 62%                      | 146%               | 123%                            | 16%                   | 100,00%                 |
| 2º JEC Arapiraca                                   | 1                        | 3  | 149          | 197           | 1.804           | 17                            | 120           | 22                    | 169           | 154                   | 51%                      | 113%               | 132%                            | 13%                   | 100,00%                 |
| JECC Penedo  | 1                        | 0  | 38           | 66            | 541             | 18                            | 75            | 17                    | 63            | 82                    | 39%                      | 166%               | 174%                            | 27%                   | 100,00%                 |
| 1º JEC Capital                                     | 1                        | 0  | 169          | 176           | 2.701           | 92                            | 608           | 40                    | 192           | 134                   | 56%                      | 114%               | 104%                            | 21%                   | 99,96%                  |
| 2º JEC Capital                                     | 0                        | 0  | 86           | 169           | 1.706           | 5                             | 180           | 9                     | 108           | 39                    | 62%                      | 126%               | 197%                            | 8%                    | 100,00%                 |
| 3º JEC Capital                                     | 1                        | 0  | 94           | 97            | 805             | 13                            | 82            | 17                    | 78            | 67                    | 49%                      | 83%                | 103%                            | 22%                   | 100,00%                 |
| 5º JEC Capital                                     | 1                        | 1  | 97           | 94            | 1.991           | 24                            | 123           | 39                    | 103           | 183                   | 65%                      | 106%               | 97%                             | 38%                   | 100,00%                 |
| 6º JEC Capital                                     | 2                        | 1  | 95           | 98            | 2.460           | 10                            | 42            | 25                    | 94            | 100                   | 56%                      | 99%                | 103%                            | 27%                   | 100,00%                 |
| 7º JEC Capital                                     | 0                        | 0  | 50           | 15            | 590             | 51                            | 73            | 5                     | 50            | 37                    | 56%                      | 100%               | 30%                             | 10%                   | 100,00%                 |
| 8º JEC Capital                                     | 3                        | 9  | 158          | 824           | 2.768           | 34                            | 106           | 43                    | 176           | 182                   | 47%                      | 111%               | 522%                            | 24%                   | 99,78%                  |
| 9º JEC Capital                                     | 5                        | 7  | 120          | 316           | 2.983           | 95                            | 117           | 30                    | 168           | 174                   | 59%                      | 140%               | 263%                            | 18%                   | 100,00%                 |
| 10º JEC Capital                                    | 1                        | 0  | 223          | 386           | 3.958           | 42                            | 91            | 94                    | 247           | 186                   | 60%                      | 111%               | 173%                            | 38%                   | 100,00%                 |
| 11º JEC Capital                                    | 2                        | 0  | 143          | 126           | 1.874           | 85                            | 82            | 45                    | 223           | 148                   | 54%                      | 156%               | 88%                             | 20%                   | 100,00%                 |
| 12º JECC Trânsito Capital                          | 3                        | 4  | 20           | 29            | 558             | 13                            | 10            | 5                     | 41            | 43                    | 53%                      | 205%               | 145%                            | 12%                   | 100,00%                 |
| Juizado Especial Criminal e do Torcedor da Capital | 15                       | 5  | 3            | 26            | 369             | 15                            | 36            | 3                     | 19            | 66                    | 69%                      | 633%               | 867%                            | N/A                   | 100,00%                 |
| <b>JUIZADOS ESPECIAIS</b>                          | <b>47</b>                | <b>68</b>                                  | <b>1.876</b> | <b>3.171</b>  | <b>30.590</b>   | <b>750</b>                    | <b>2.227</b>  | <b>494</b>            | <b>2.352</b>  | <b>2.096</b>          | <b>55%</b>               | <b>125%</b>        | <b>169%</b>                     | <b>21%</b>            | <b>99,98%</b>           |
| <b>TOTAL ENTRÂNCIAS</b>                            | <b>1.907</b>             | <b>2.802</b>                               | <b>6.682</b> | <b>8.449</b>  | <b>384.411</b>  | <b>50.769</b>                 | <b>17.994</b> | <b>921</b>            | <b>8.157</b>  | <b>3.198</b>          | <b>72%</b>               | <b>122%</b>        | <b>126%</b>                     | <b>11%</b>            | <b>99,56%</b>           |
| <b>TOTAL GERAL</b>                                 | <b>1.954</b>             | <b>2.870</b>                               | <b>8.558</b> | <b>11.620</b> | <b>415.001</b>  | <b>51.519</b>                 | <b>20.221</b> | <b>1.415</b>          | <b>10.509</b> | <b>5.294</b>          | <b>70%</b>               | <b>123%</b>        | <b>136%</b>                     | <b>13%</b>            | <b>99,60%</b>           |

Fonte: SAJ/Estatístico  
\*N/A: Não se Aplica

Apresentamos a seguir alguns resultados a respeito dos indicadores de desempenho do 1º grau do Poder Judiciário de Alagoas, como a taxa de congestionamento e o Índice de Atendimento à Demanda (IAD) referentes ao mês de outubro de 2020.

O IAD é um indicador que verifica se a unidade jurisdicional foi capaz de baixar processos pelo menos em número equivalente ao quantitativo de casos novos. O ideal é que esse indicador permaneça superior a 100%.

A Figura 1 apresenta o IAD em outubro de 2020. Podemos ver que o IAD geral foi de 136% neste mês. Uma redução em relação ao mesmo período de 2019, em que esse índice foi de 147%. Os Juizados Especiais se destacam, chegando a atingir um índice de 169%.



Figura 1: Índice de atendimento à demanda em outubro de 2020

A taxa de congestionamento é um indicador que mede o percentual de casos que permaneceram pendentes de baixa, em relação ao que tramitou (soma dos pendentes e dos baixados). Quanto maior o índice, maior a dificuldade da unidade jurisdicional em lidar com seu estoque de processos. Logo, quanto menor, melhor.

A Figura 2 apresenta a taxa de congestionamento em outubro de 2020. No 1º grau, a taxa de congestionamento geral chegou a 70%. Uma redução de seis pontos percentuais se comparada ao mesmo período do ano anterior. Os Juizados Especiais se destacam com a menor taxa de congestionamento (ver Figura 2).

O índice de julgados é um indicador que verifica se a unidade jurisdicional foi capaz de julgar processos pelo menos em número equivalente ao quantitativo de casos novos. O ideal

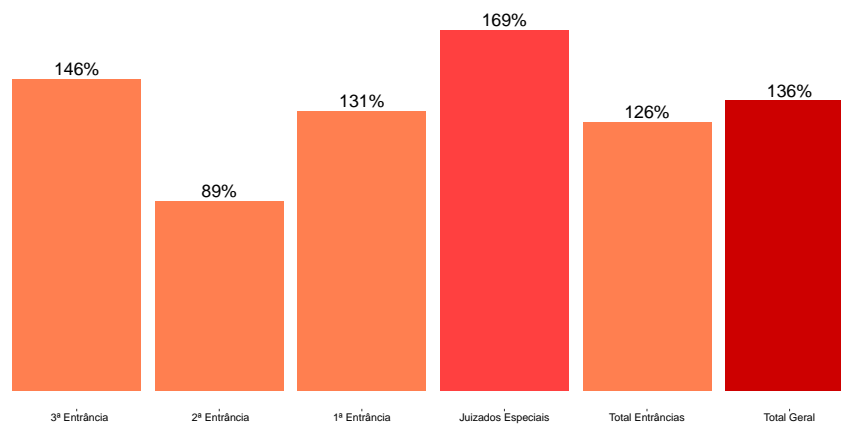

Figura 2: Taxa de congestionamento em outubro de 2020

é que esse indicador permaneça superior a 100%.

A Figura 3 apresenta o índice de julgados em outubro de 2020. Podemos ver que o índice de julgados geral foi de 123% neste mês. Um aumento em relação a outubro do ano anterior, em que esse índice foi de 120%. A 3ª entrância se destaca, chegando a atingir um índice de 138%.

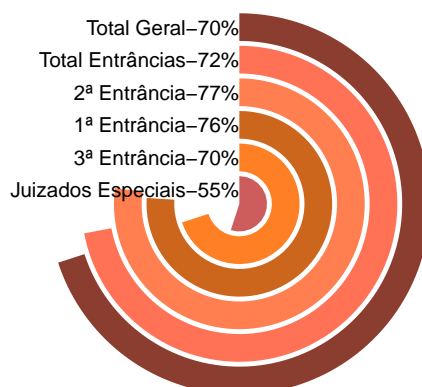

Figura 3: Índice de julgados em outubro de 2020

O índice de conciliação é dado pelo percentual de sentenças resolvidas por homologação de acordo em relação ao total de sentenças proferidas. Quanto maior, melhor.



Em outubro de 2020, o percentual de sentenças resolvidas por meio de acordo no 1º grau de jurisdição foi equivalente a 13%. Uma redução de oito pontos percentuais em relação ao mesmo período de 2019. Os Juizados Especiais se destacam com um índice de conciliação de 21% (ver Figura 4).

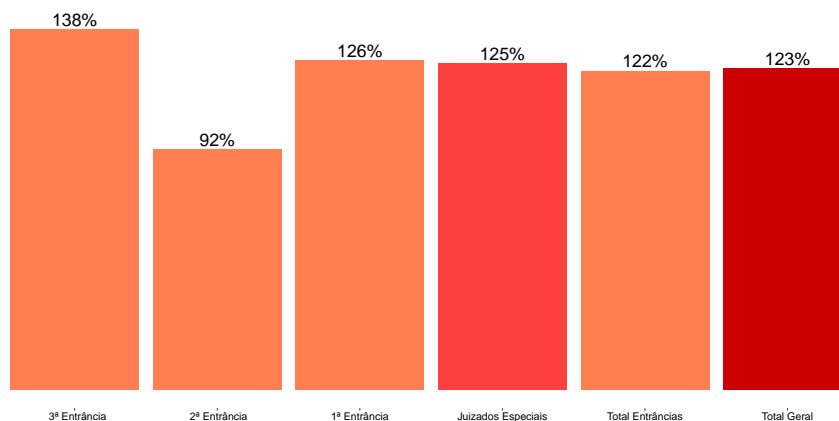

Figura 4: Índice de conciliação em outubro de 2020

O índice de virtualização dos processos é a proporção do número total de processos virtuais em relação ao número total de processos. Quanto maior, melhor. Podemos ver na Figura 5 que o índice de virtualização dos processos chegou a 99,60% neste mês.

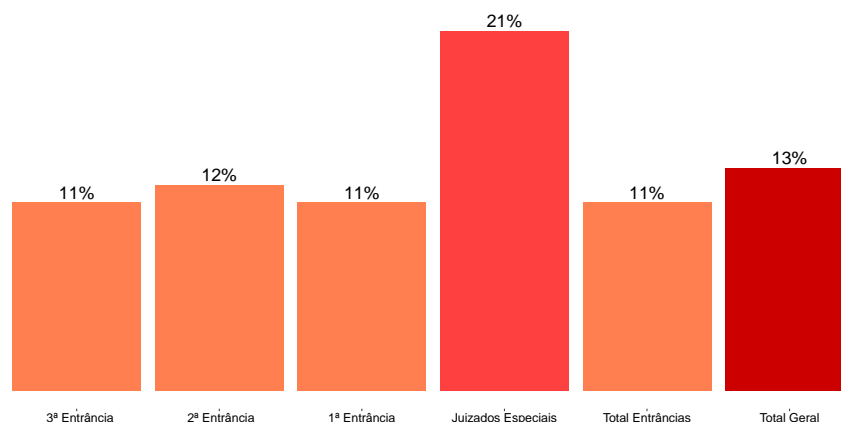

Figura 5: Índice de virtualização dos processos em outubro de 2020

O 1º grau de jurisdição do Poder Judiciário de Alagoas finalizou o mês de outubro com 415.001 processos pendentes de baixa, enquanto em outubro de 2019 foram 462.059. Desses processos, 61% pertencem à 3ª entrância (ver Figura 6).

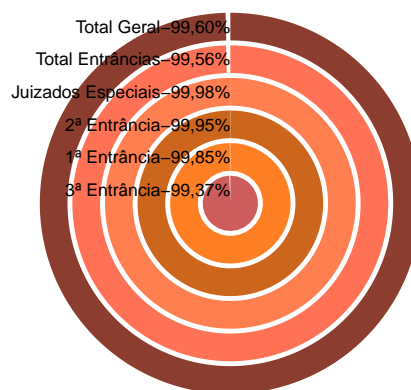

Figura 6: Processos pendentes em outubro de 2020

Na Figura 7 podemos verificar que durante o mês de outubro de 2020 ingressaram 8.558 processos, foram baixados 11.620 e foram julgados 10.509. Houve diminuição dos casos novos (11.725), julgados (14.069) e baixados (17.248) em relação a outubro de 2019.

Este boletim tem por objetivo trazer transparência das informações do judiciário alagoano, apresentar a produtividade, indicar direcionamentos, servir como instrumento e buscar o aperfeiçoamento e melhoria contínua da gestão. É fundamental que os servidores e magistrados procurem sempre o melhoramento na alimentação e registro dos dados processuais, observando-se as regulamentações internas e aquelas decorrentes das orientações emanadas do Conselho Nacional de Justiça referentes a classes, assuntos e movimentos.

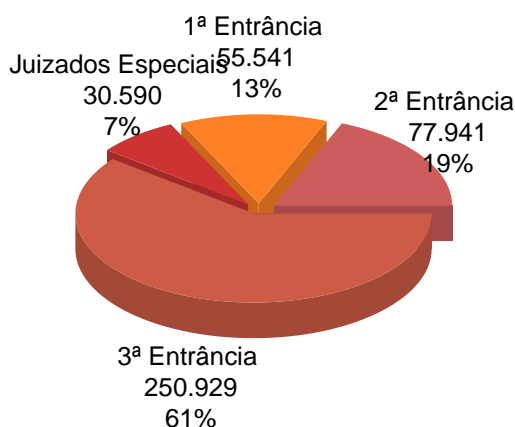

Figura 7: Movimentação processual: casos novos, julgados e baixados em outubro de 2020

**Tribunal de Justiça do Estado de Alagoas**

Assessoria de Planejamento e Modernização do Poder Judiciário - APMP

Divisão de Estatística do Tribunal de Justiça - DETJ

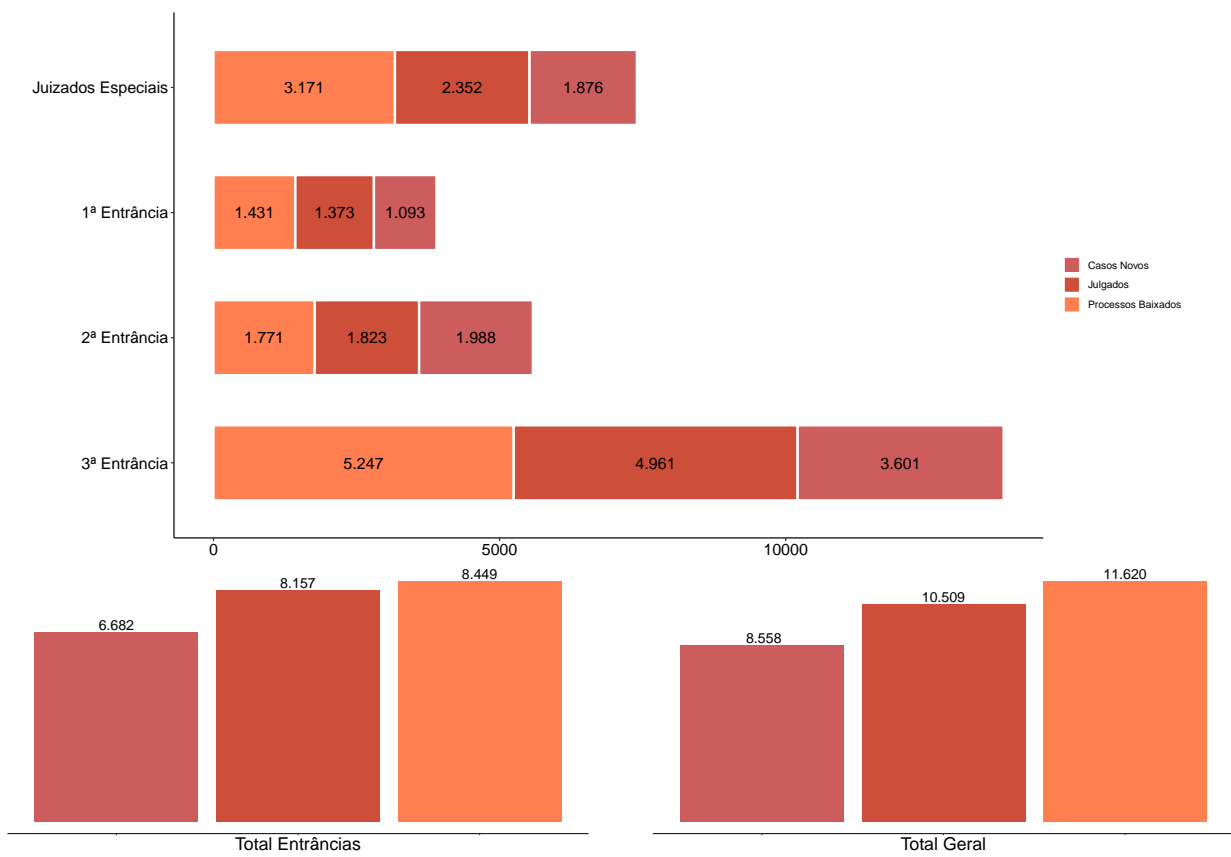
(82) 4009-3222 / estatistica@tjal.jus.br

**Assessor-Chefe:**

Clóvis Gomes da Silva Correia

**Equipe Técnica:**

Amós Henrique Alves de Araújo (Analista Judiciário - Área Administração)

Inara Francoise de Souza Pereira (Analista Judiciária - Área Estatística)

Sérgio Walney Mendes Martins (Assessor - Área Direito)

## Glossário

|  |   |
|--|---|
| Cartas Precatórias Novas                   | Consideram-se todas as cartas precatórias distribuídas e as que entraram e saíram por redistribuição.   |
| Cartas Precatórias - Devolvidas (Baixadas) | Consideram-se todas as cartas precatórias que tiveram movimento de baixa definitiva ou foram arquivadas definitivamente.  |
| Casos Novos                                | Excluem-se todas as cartas, os procedimentos investigatórios, os atos de mero expediente e os procedimentos administrativos. Consideram-se apenas os processos distribuídos.  |
| Baixados                                   | Consideram-se todos os processos que tiveram movimento de baixa definitiva ou foram arquivados definitivamente. Excluem-se todas as cartas, os procedimentos investigatórios, os atos de mero expediente e os procedimentos administrativos.  |
| Casos Pendentes                            | Consideram-se todos os processos que estão na situação de julgado, julgado transitado, pendentes de julgamento e que ainda não tiveram a movimentação de baixa definitiva ou não foram arquivados definitivamente. São contabilizados os processos que estejam na situação de suspenso, em arquivo provisório ou sobrestados. |
| Suspensos no final do período              | Todos os processos suspensos/sobrestados ou em arquivo provisório.  |
| Decisões                                   | Todos as decisões interlocutórias proferidas no período.  |
| Homologação de Acordo                      | Todas as sentenças homologatórias de acordo, inclusive aquelas decorrentes da transação penal.  |
| Julgados                                   | Para efeitos de julgamento considera-se a primeira decisão tendente a pôr fim ao processo. Excluem-se as sentenças produzidas em sede de procedimentos investigatórios (inquéritos, termos circunstanciados e peças de informação).   |
| Audiências Realizadas                      | Todos as audiências realizadas no período.  |
| Taxa de Congestionamento                   | Percentual de casos que permaneceram pendentes de baixa, em relação ao que tramitou (soma dos pendentes e dos baixados). Quanto menor, melhor.  |
| Índice de Atendimento à Demanda            | É a relação (divisão) entre o número de processos Baixados e os Casos Novos no período. Quanto maior, melhor.   |
| Índice de Julgados                         | É a relação (divisão) entre o número de processos Julgados e os Casos Novos no período. Quanto maior, melhor.   |
| Índice de Conciliação                      | É a relação entre o número de sentenças homologatórias pelo total de sentenças prolatadas no período. Quanto maior, melhor.   |
| Índice de Virtualização                    | É a relação entre o número total de processos virtuais em andamento pelo número total de processos em andamento. Quanto maior, melhor.  |